TAKSIM PETEK RESIDENCE - 1+1 APARTMENT / RESİDANCE İstanbul / Beyoğlu

Satılık - Apartman Dairesi 577,344 $ | 112 m2 İstanbul / Beyoğlu



Oda Sayısı	:	1
Salon Sayısı	:	1
Banyo Sayısı	:	1
Yapının Şekli	:	Apartman Dairesi
Yapının Durumu	:	Sıfır
Kullanım Durumu	:	Boş
Isıtma	:	Merkezi Isıtma
Yakıt Tipi	:	Doğalgaz
Yapının Yönü	:	Güney
		Batı
		Kuzey
		Doğu

İsmail Can
Phone +90 542-811 80 80
Mobile Phone +90 542-811 80 80

REALTY GALAXY
Phone +90 542-811 80 80
Mobile Phone +90 533-382 39 79
Fax +90 212-855 74 75
Yavuz Sultan Selim Bulvarı
Büyükçekmece / Büyükçekmece
34528 , İstanbul

* İç Özellikler : Alarm, Balkon,
* Bina : Asansör, Deprem Yönetmelikli, Jeneratör, Site içerisinde, Su deposu, Yangın Merdiveni, Betonarme Karkas, Otopark, Yangın Alarmı,
* Çevre Bilgisi : Alışveriş Merkezi, Anaokulu, ATM, Banka, Benzin Istasyonu, Bowling, Cafe, Canlı Müzik, Eczane & Medikal, Eğlence Merkezi, İlköğretim, Kreş, Kuaför & Güzellik Merkezi, Market, Oyun Parkı, Park, Postane, Restorant, Semt Pazarı, Üniversite,
* Site : Fitness Center, Güvenlik, Otopark - Kapalı, Sosyal Tesis, Spor Salonu, Yüzme Havuzu (Kapalı), Güvenlik Kamerası,

Advert No:f-494589-917











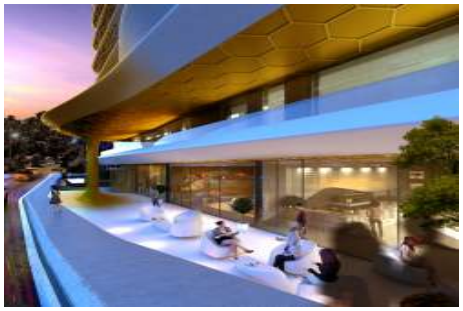

















DAİRE NO	40
DAİRE TİPİ	SUIT (1+1)
BRÜT ALAN	110,06
ANTRE	7,50
SALON/SALON + MUTFAK	24,25
MUTFAK	7,98
HOL	3,37
GİYİNME ODASI	3,36
ODA	12,67
ODA	
WC	2,00
BANYO	5,57
BALKON / TERAS	4,03
NET ALAN TOPLAMI	70,73



DAİRE NO	35
DAİRE TİPİ	SUIT (1+1)
BRÜT ALAN	139,14
ANTRE	6,64
SALON/SALON + MUTFAK	24,83
MUTFAK	
HOL	4,26
GİYİNME ODASI	4,66
ODA	12,65
ODA	
WC	2,66
BANYO	5,32
BALKON / TERAS	32,69
NET ALAN TOPLAMI	93,71



DAİRE NO	25
DAİRE TİPİ	SUIT (1+1)
BRÜT ALAN	112,15
ANTRE	7,50
SALON/SALON + MUTFAK	24,28
MUTFAK	7,98
HOL	3,37
GİYİNME ODASI	3,36
ODA	12,67
ODA	
WC	2,00
BANYO	5,57
BALKON / TERAS	4,03
NET ALAN TOPLAMI	70,76