МЫ ЗНАЕМ ЦЕННОСТЬ HALIC... - 1+1 APARTMENT / RESİDENCE Istanbul / Eyüp

Продажа - квартира 262,500 $ | 55 m2 Istanbul / Eyüp



Кол-во комнат	:	1
Кол-во гостиных	:	1
Кол-во ванных комнат	:	1
Тип объекта	:	Квартира
Статус объекта	:	Новый(ая)
Статус использования	:	Пустой(ая)
Отопление (тип)	:	Природный газ
Направление/сторона	:	Север
		Юг
		Восток

İsmail Can
Phone +90 542-811 80 80
Mobile Phone +90 542-811 80 80

REALTY GALAXY
Phone +90 542-811 80 80
Mobile Phone +90 533-382 39 79
Fax +90 212-855 74 75
Yavuz Sultan Selim Bulvarı Büyükçekmece / Büyükçekmece
34528 , Istanbul

* Здание : Лифт, С учетом сейсмоактивности, Электро-генератор, консьерж, , Пожарная лестница , Грузовой лифт, Ground Survey, Железобетон, парковка, Пожарная сигнализация ,
* Окрестности : Торговый центр, Детский сад, ясли, Банкомат, Банк, АЗС, Кафе, Аптека, Аптека/Мед.пункт, Развлекательный центр, Ярмарка/выставка, Начальная школа, Кафетерий, Дет.сад - ясли, Парикмахерская и салон красоты, Колледж, Маркет, Игровая площадка, Парк, Полицейский участок, Почта, Ресторан, Медпункт, Рынок, Университет, Ветеринар, Школа,
* Расположение : Рядом с трассой E5, Рядом аэропорт, Рядом ст.метро, Рядом автотрасса, центр города, Рядом морской транспорт, Рядом метробус (скоростной автобус), Рядом с Босфорскими мостами, Близко к TEM,

Advert No:f-494589-892











Advert No:f-494589-892





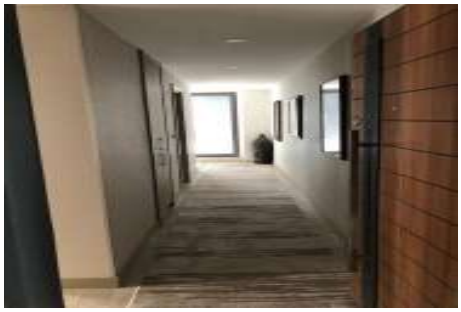












3+1
ALT KAT / Downstairs
Salon / Living room 41.24 m²
Mutfak / Kitchen 12.60 m²
Banyo / Bathroom 3.92 m²
Bahçe / Garden 17 m²
ÜST KAT / Upstairs
Yatak Odası / Bedroom 18.11 m²
Yatak Odası / Bedroom 8.96 m²
Yatak Odası / Bedroom 10.15 m²
Ebeveyn Banyo / Adult Bathroom 4.34 m²
Banyo / Bathroom 2.98 m²
Hol / Hall 8.32 m²
BRÜT / Gross
195 m²
A BLOK / A Block
FOREV MODERN


1+1
55 m²
FOREV


2+1
70 m²
FOREV


3+1
160 m²
FOREV


3+1
160 m²
FOREV

Advert No:f-494589-892





























