MANSION BAŞAKŞEHİR - 2+1 APARTMENT / RESİDANCE Istanbul / Başakşehir

للبيع - شقة 318,783 $ | 94 m2 Istanbul / Başakşehir



عدد الغرف	:	2
عدد الصالون	:	1
عدد الحمامات	:	2
نوع الهيكل	:	شقة
هيكل الدولة	:	عالمة تجارية جديدة
وضع الاستخدام	:	فارغ
تدفئة	:	التدفئة المركزية
نوع الوقود	:	غاز طبيعي
بأي طابق	:	أرض
جوانب الهيكل	:	الشرق
		غرب
		شمال
		جنوب

İsmail Can
هاتف +90 542-811 80 80
رقم الجوال +90 542-811 80 80

REALTY GALAXY
هاتف +90 542-811 80 80
رقم الجوال +90 533-382 39 79
فاكس +90 212-855 74 75
Yavuz Sultan Selim Bulvarı
Büyükçekmece /
Büyükçekmece
34528 , Istanbul

* خواص داخلية : تنبيه, شرفة, حمام للابوين, نظام المان,
* مبنى : مصعد, مقاوم منظم للزلزال, مولد الكهربائي, في الموقع, خزان المياه, سلم النجاة, رفع المصعد, مسح الارض, كراجات, انذار الحريق,
* معلومات عن المنطقة المحيطة : مركز تسوق, روضة أطفال, ATM, مصرف, محطة غاز, مقهى, مسرح ,سينما مصغر, صيدلية, صيدلية ،مركز طبي, مركز التسلية, مدرسة ابتدائية, كافيتريا, روضة, كوافير،صالون تجميل, مدرسة ثانوية, مارکت, ملعب, منتزه, مركز الشرطة, مكتب البريد, مطعم, مستشفى المنزلية, الأسواق حي, جامعة, طبيب بيطري, مدرسة,
* خواص خارجية : تغليف,
* موقع : مسبح أطفال, مركز لياقة بدنية, امن, كراج مفتوح, كراجات مغلق, المرافق الاجتماعية, صالون رياضة, حمام السباحة (مكشوف, حمام السباحة (مغلق, كاميرا المان,
* مكان : قريب إلى المطار, الطالة المدينة, بالقرب من الطريق السريع, قريب من المواصلات العامة, قريب من شارع المينى بوس, بالقرب من TEM,
























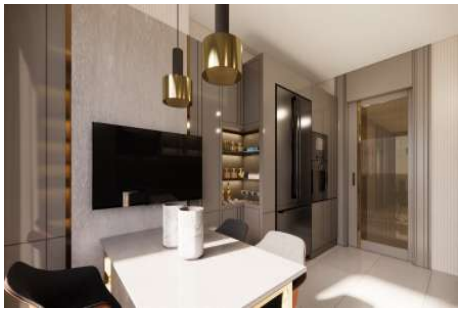



Net : 88,20 m²
Net + Balkon : 92,65 m²
Brüt : 134,35 m²




MANSION
BAŞAKŞEHİR
2+1C DAİRE
1 ANTRE - KORİDOR : 10,35 m²
2 SALON : 27,25 m²
3 MUTFAK : 1,20 m²
4 E. YATAK ODASI : 15,01 m²
5 E. BANYO : 4,20 m²
6 E. GİYİNME ODASI : 3,25 m²
7 YATAK ODASI : 10,35 m²
8 BANYO : 4,80 m²
9 ÇAMAŞIR ODASI : 0,75 m²
10 BALKON : 4,45 m²






MANSION
BAŞAKŞEHİR
3+1A DAİRE






MANSION
BAŞAKŞEHİR
4+1 DAİRE






MANSION
BAŞAKŞEHİR
2+1B DAİRE






MANSION
BAŞAKŞEHİR
2+1D DAİRE


MANSION
2+1A DAİRE
MANSION
3+1B DAİRE