SEA PEARL

TURKEY / ISTANBUL / ATAŞEHIR

Статус проекта:
Завершен/Сдан

Стоимость_пределы:
859,100 - 859,100 $

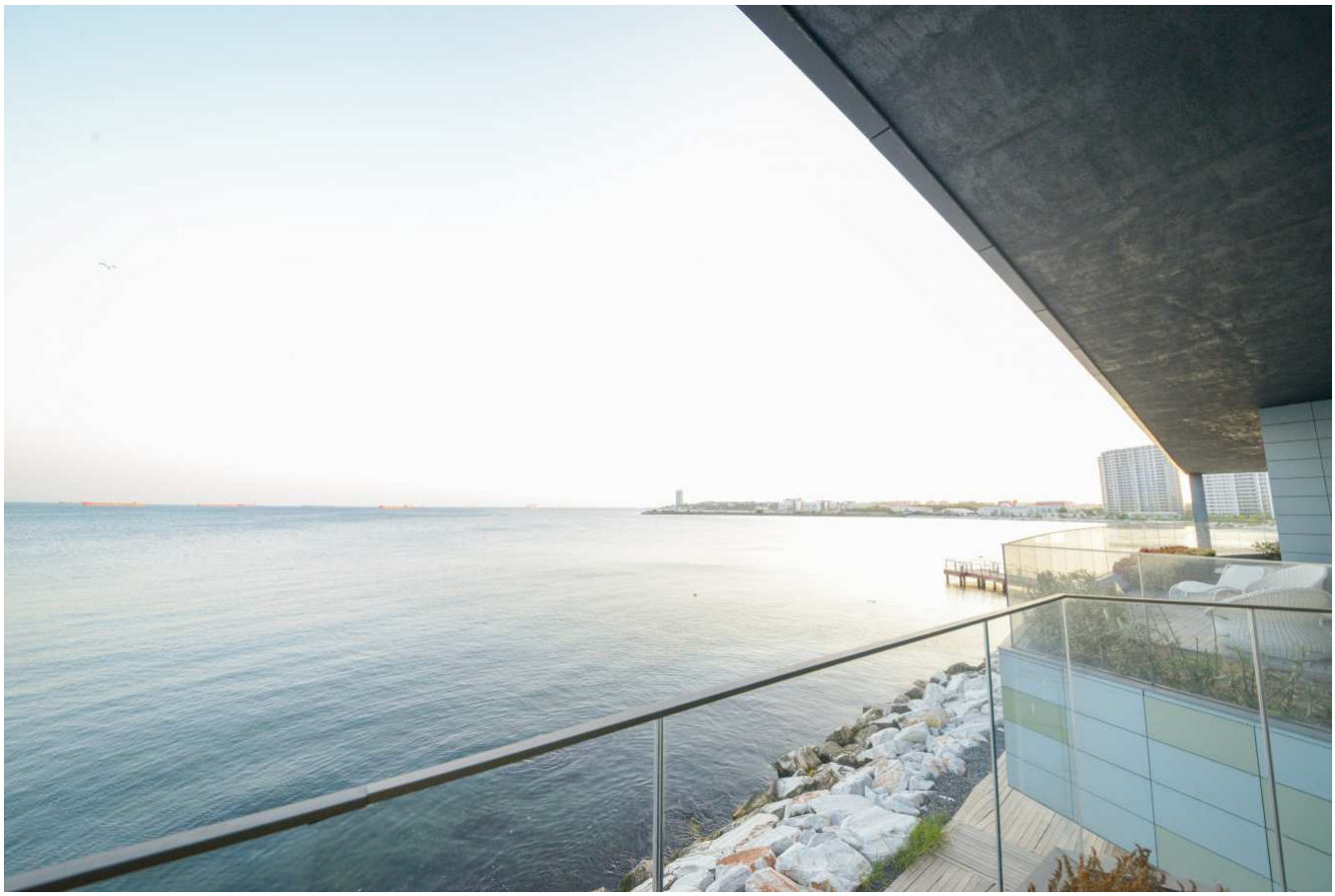

REALTY GALAXY
Yavuz Sultan Selim Bulvarı
Istanbul / Büyükçekmece / Büyükçekmece
Телефон:+90 542-811 80 80
Мобильный телефон:+90 533-382 39 79

İsmail Can
Сотрудник компании
Мобильный телефон:+90 542-811 80 80
Телефон+90 542-811 80 80

Наша новая постройка расположена в самом сердце современной и роскошной жизни. Проект выделяется широким выбором квартир, просторным и светлым дизайном и богатыми социальными возможностями. Квартиры различных размеров, которые подходят для всех возрастов и потребностей, оборудованы последними технологиями и построены из качественных материалов.
Благодаря богатой социальной инфраструктуре, предлагаемой проектом, вы сможете вести приятную жизнь для всей вашей семьи. Он создан для удовлетворения всех ваших потребностей: крытый бассейн, сауна, фитнес-центр, детские игровые площадки, открытый кинотеатр, зоны для барбекю, спортивные площадки и многие другие объекты.
Кроме того, наш проект предлагает отличную возможность, особенно для тех, кто хочет инвестировать. Благодаря выгодному местоположению, инвестиционному потенциалу и современным удобствам, этот проект является непревзойденной возможностью для тех, кто хочет инвестировать в будущее.

Документы объекта недвижимости

YasamKatalog_sf01_56_i_sayfalar_compressed.pdf |
YasamKatalog_sf01_56_ARB_2ozalit_compressed.pdf |

ТИПЫ ОБЪЕКТОВ НЕДВИЖИМОСТИ

859,100 $

---

88 m² , 1 + 1
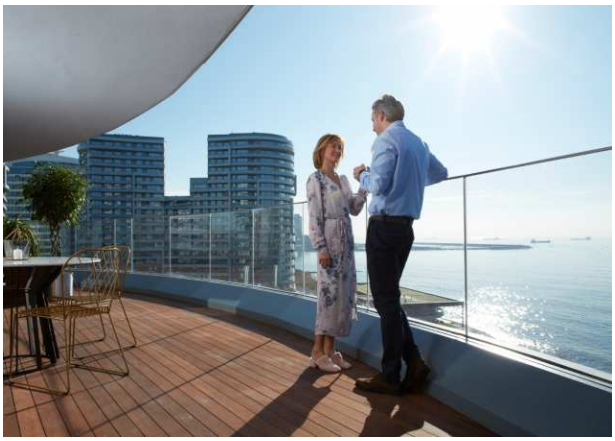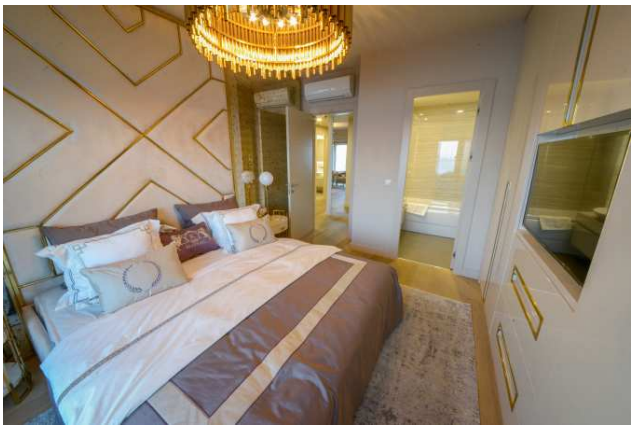
Продажа, квартира