3+1 APARTMENT / RESİDENCE Izmir / Konak

Продажа - квартира 16,187,240 TL | 188 m2 Izmir / Konak

Кол-во комнат :	3
Кол-во гостиных :	1
Кол-во ванных комнат :	2
Тип объекта :	Квартира
Статус объекта :	Новый(ая)
Статус использования :	Пустой(ая)
Отопление :	Центральное отопление
Отопление (тип) :	Природный газ
Направление/сторона :	Восток
	Запад
	Север
	Юг

İsmail Can
Phone +90 542-811 80 80
Mobile Phone +90 542-811 80 80

REALTY GALAXY
Phone +90 542-811 80 80
Mobile Phone +90 533-382 39 79
Fax +90 212-855 74 75
Yavuz Sultan Selim Bulvarı
Büyükçekmece / Büyükçekmece
34528 , Istanbul

* Интерьер : Сигнализация, Балкон, Гардеробная,
* Здание : Лифт, С учетом сейсмоактивности, Сейсмоустойчивый(ое), Водонапорный резервуар, Интернет, Электро-генератор, , Цистерна для запаса воды, Пожарная лестница , Грузовой лифт, парковка, Пожарная сигнализация ,
* Окрестности : Торговый центр, Детский сад, ясли, Банкомат, Банк, АЗС, Кафе, Мини-кинозал, Дискотека, Аптека, Аптека/Мед.пункт, Развлекательный центр, Ярмарка/выставка, Начальная школа, Кафетерий, Дет.сад - ясли, Парикмахерская и салон красоты, Колледж, Маркет, массажный салон, Игровая площадка, Полицейский участок, Почта, Ресторан, Медпункт, Рынок, Университет, Ветеринар, Школа,
* Экстерьер (Внешний вид) : Внешняя обшивка здания,
* Жилой комплекс : Детский бассейн, Фитнес-центр, Охрана, крытая парковка, Социальная инфраструктура, Спортклуб, Конференц-зал, Беговая / пешеходная трасса, Плавательный бассейн (открытый), Видеокамеры наблюдения,
* Расположение : Море рядом , Вид на море, Вид на город, центр города, Рядом общественный транспорт, Рядом маршруты микроавтобусов, Рядом морской транспорт, Близко от центра города,
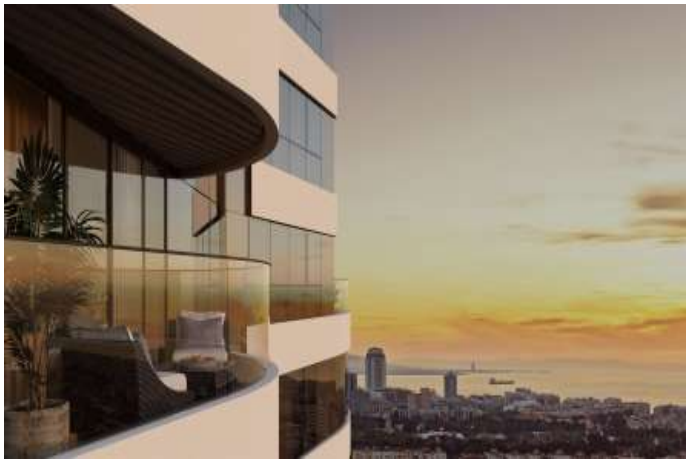
4