луна драгос проект - 1+1 APARTMENT / RESIDENCE Istanbul / Maltepe

Продажа - квартира 263,000 $ | 56 m2 Istanbul / Maltepe



Кол-во комнат	:	1
Кол-во гостиных	:	1
Кол-во ванных комнат	:	1
Тип объекта	:	Квартира
Статус объекта	:	Новый(ая)
Статус использования	:	Пустой(ая)
Направление/сторона	:	Юг
		Восток
		Запад
		Север

İsmail Can
Phone +90 542-811 80 80
Mobile Phone +90 542-811 80 80

REALTY GALAXY
Phone +90 542-811 80 80
Mobile Phone +90 533-382 39 79
Fax +90 212-855 74 75
Yavuz Sultan Selim Bulvarı Büyükçekmece / Büyükçekmece
34528 , Istanbul

* Интерьер : Сигнализация, Балкон, Стальная дверь, Домофон с монитором, Система безопасности,
* Здание : Лифт, Садовая изгородь, С садом, С учетом сейсмоактивности, Сейсмоустойчивый(ое), Водонапорный резервуар, Интернет, Теплоизоляция, Электро-генератор, консьерж, Цистерна для запаса воды, Пожарная лестница , Грузовой лифт, Ground Survey, Железобетон, Ограждение, парковка, Пожарная сигнализация ,
* Окрестности : Торговый центр, Детский сад, ясли, Банкомат, Банк, Муниципалитет, АЗС, Кафе, Дискотека, Аптека, Аптека/Мед.пункт, Развлекательный центр, Начальная школа, Кафетерий, Дет.сад - ясли, Парикмахерская и салон красоты, Колледж, Маркет, Игровая площадка, Парк, Почта, Ресторан, Медпункт, Рынок, Университет, Ветеринар, Школа,
* Экстерьер (Внешний вид) : Внешняя обшивка здания,
* Жилой комплекс : Детский бассейн, Фитнес-центр, Охрана, открытая парковка, крытая парковка, Социальная инфраструктура, Спортклуб, Конференц-зал, Плавательный бассейн (открытый), Плавательный бассейн (крытый), Сауна (общ.), Видеокамеры наблюдения,











Advert No:f-494589-947





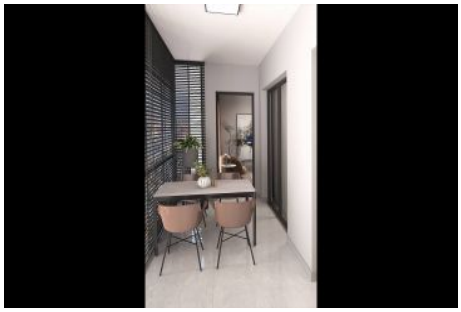

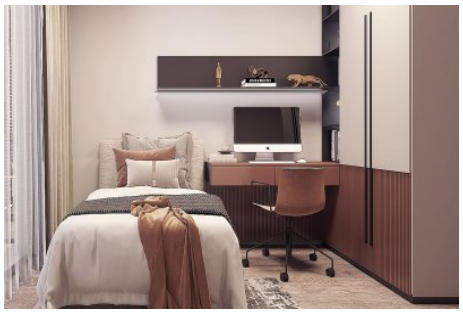






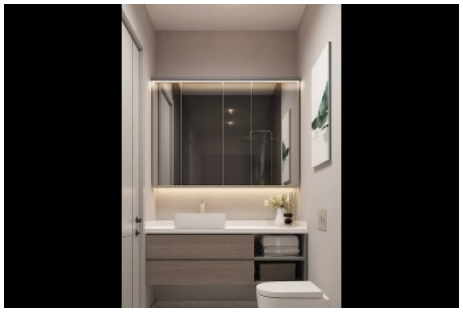




1+1 TİP
daire-plan
LUNA
1 Salon+Mutfak 28.16 m²
2 Banyo 3.25 m²
3 Yatak Odası 12.70 m²
4 Balkon 7.03 m²
Toplam Net Alan 51.14 m²
Toplam Brüt Alan 64.80 m²


2+1 A TİP
daire-plan
LUNA