Elysium Premier Bodrum - Premier E Muğla / Bodrum

للبيع - فيلا 3,100,000 € | 553 m2 Muğla / Bodrum



عدد الغرف	:	6
عدد الصالون	:	1
عدد الحمامات	:	6
نوع الهيكل	:	ثلاثي
هيكل الدولة	:	عامة تجارية جديدة
وضع الاستخدام	:	فارغ
تدفئة	:	شبكة تبريد الهواء
نوع الوقود	:	وقود
رقم الشرفة	:	4

İsmail Can
Phone +90 542-811 80 80
Mobile Phone +90 542-811 80 80

REALTY GALAXY
Phone +90 542-811 80 80
Mobile Phone +90 533-382 39 79
Fax +90 212-855 74 75
Yavuz Sultan Selim Bulvarı Büyükçekmece / Büyükçekmece
34528 , Istanbul

* خواص داخليه : تنبيه, المطبخ مدمج, شرفة, حفلة شواء, الأثاث الأبيض, باب الدوش, فرن, مطبخ فورميكا, كسوة بحجر الغرانيت, الزجاج المزدوج, حوض الحمام, قبو, حمام مع حوض الاستحمام, الخشب الصلب, حمام بخاري, كشك, مدفأة, تراس, مرحاض, زجاج مزدوج, نظام الامن, أغراض المطبخ,
* مبنى : مقاوم منظم للزلزال, مضاد للهزات الأرضية, الاتصال الداخلي, حمام السباحة (مكشوف, حمام السباحة (مغلق, مسح الارض, كراج مغلق, في الحديقة, انذار الحريق, كاميرا الامن,

Advert No:f-494589-1171











Advert No:f-494589-1171

















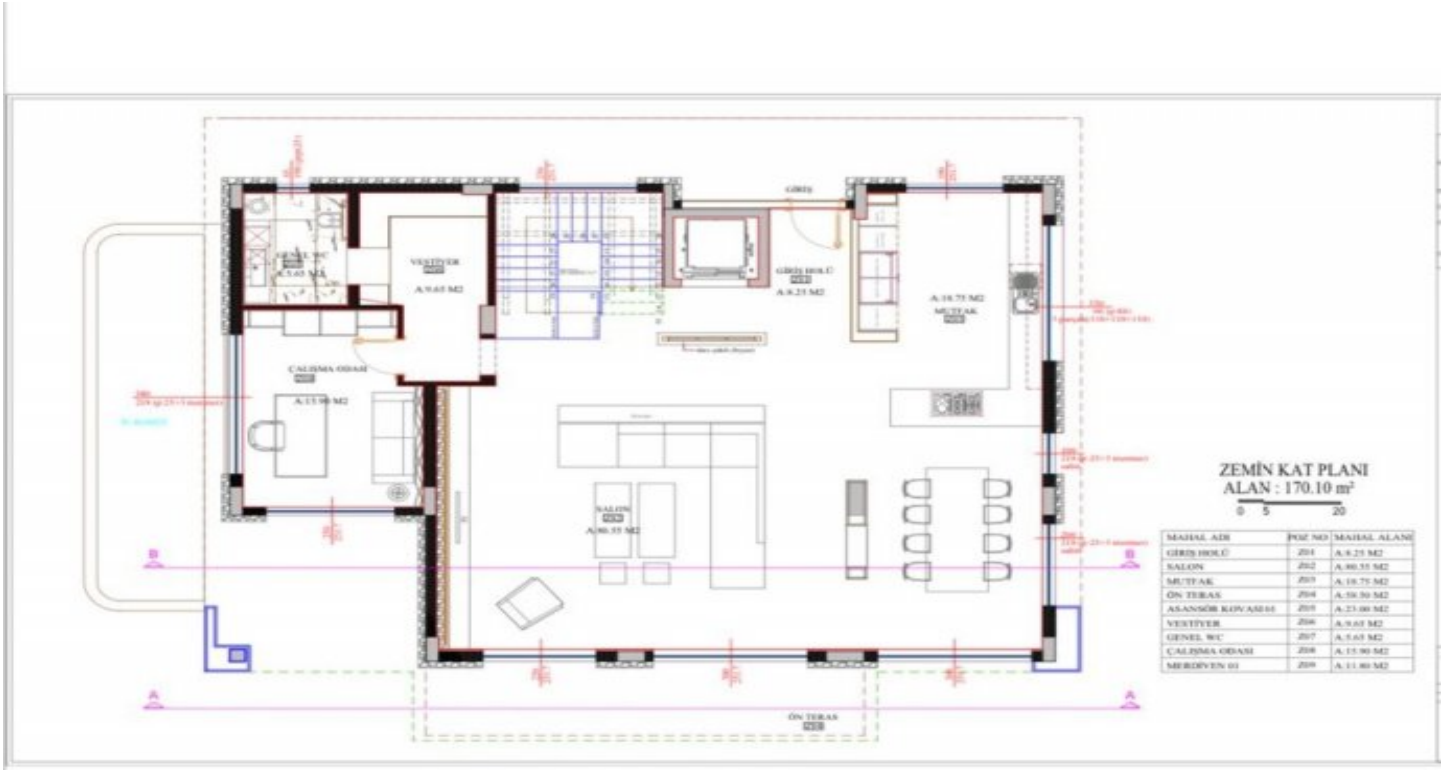
ZEMİN KAT PLANI
ALAN : 170.10 m²
0 5 20
MAHAL ADI | POZ NO | MAHAL ALANI
GİRİŞ HOLÜ | 201 | A:8.25 M2
SALON | 202 | A:46.55 M2
MUTFAK | 203 | A:18.75 M2
ÖN TERAS | 204 | A:58.50 M2
ASANSÖR BOŞLUĞU | 205 | A:23.00 M2
VESTİYER | 206 | A:9.65 M2
GENEL WC | 207 | A:5.65 M2
ÇALIŞMA ODASI | 208 | A:15.90 M2
MERDİVEN 01 | 209 | A:11.80 M2
ÖN TERAS


BODRUM KAT PLANI


BİRİNCİ KAT PLANI