ANKA INN

TURKEY / ANTALYA / AKSU

Статус проекта:
Завершен/Сдан

Стоимость_пределы:
175,000 - 175,000 €

REALTY GALAXY
Yavuz Sultan Selim Bulvarı
Istanbul / Büyükçekmece / Büyükçekmece
Телефон:+90 542-811 80 80
Мобильный телефон:+90 533-382 39 79

İsmail Can
Сотрудник компании
Мобильный телефон:+90 542-811 80 80
Телефон+90 542-811 80 80

Новый | Для инвестиций | Подходит для банковского кредита |

Инвестиции | Без обременений |

ПРАВИЛЬНАЯ ИНВЕСТИЦИЯ И КОМФОРТНАЯ ЖИЗНЬ В ОДНОМ ИЗ САМЫХ ПРЕСТИЖНЫХ РАЙОНОВ АНТАЛИИ.
Алтынташ - один из самых престижных жилых районов Анталии с его роскошными и совершенно новыми жилыми проектами.Регион также является отличным вариантом для инвестиций из-за его
близости к аэропорту и пляжам Лара.
Расположен между Международным аэропортом Анталии и пляжами Лара, проект находится в 6 км от пляжей Лара, в 6,5 км от международного аэропорта Анталии, в 7 км от частной больницы Лара Анадолу, в 9 км от торгового центра Mall of Antalya, в 9 км от парка Дюден, в 10 км от торгового центра TerraCity, в 15 км от Старого города (Калеичи), в 16 км от центра
города и в 24 км от пляжного парка Коньяалты.
ШКОЛЫ И КОЛЛЕДЖИ
ТОРГОВЫЕ ЦЕНТРЫ
Средняя школа Эрменек: 1 км
Центр специального образования и реабилитации имени Кемаля Акча 1,5 км
Лицей имени Левента Айдына 2 км
Начальная школа Бану Уфук Щедроглу: 2 км
Колледж Кочаш: 2,5 км
Начальная и средняя школа Нуркан Рустем Комертоглу: 2 км
Колледж ИСТЕК: 6 км
Mall of Antalya: 9 км
Дипо : 9 км
АГОРА: 10 км
ИКЕА: 10 км
Терра-Сити: 10 км
РАЗВЛЕКАТЕЛЬНЫЕ ЦЕНТРЫ
БОЛЬНИЦЫ
Картинг: 1 км
Пляжи Лары: 6 км
Туристическая улица Кунду: 10 км
Поля для гольфа: 20 км
Тематический парк “Земля легенд”: 20 км
Калеичи (Старый город): 15 км
Konyaaltı Beach Park: 24 km
Эстетический центр “Сталь”: 2,5 км
Частная больница Аспендоса: 4,5 км
Частная Анатолийская больница: 5 км
Проект включает в себя множество объектов площадью 2800 м2, таких как:
• прекрасно спроектированный сад
• Зоны активности и отдыха
• Детская игровая площадка
• Зоны отдыха
• Пешеходные дорожки
• Полуолимпийский бассейн площадью 240 м2
• системы видеонаблюдения 24/7 и охрана.
• Детский бассейн
• Вестибюль
• Кафетерий
• Фитнес-центр
• Турецкая баня
• Сауна
• Комната отдыха
• Полезный бар
• Мужские/женские раздевалки
• Душевые и туалеты
• Крытые автостоянки
• Генератор
В Anka Inn Bazaar ждёт вас множество различных магазинов ,
где вы сможете совершать ежедневные покупки и приятно
проводить время с теми, кто вам дорог.

1+1 Минималистично удобный
Уже время начать все с чистого листа утром, почувствовав
энергию почвы и зелени в вашей собственной квартире.
Жилая площадь + кухня 23 m2
Ванная комната 4 m2
Спальня 10,50 m2
Балкон 7,80 m2
Прихожая 3 m2

Жилая площадь + кухня 27 m2
Балкон 8,68 m2
Детская спальня 10 m2
Спальня родителей 15 m2
Ванная комната 4 m2
Собственная 3 m2
гардеробная 4,50 m2
Ванная комната 6 m2

: Да

Участок земли, m² : 4,657

РАСПОЛОЖЕНИЕ :

Рядом аэропорт, Рядом маршруты микроавтобусов, Рядом пляж, Близко от центра города,

ОКРЕСТНОСТИ :

Торговый центр, Банк, АЗС, Аптека, Аптека/Мед.пункт, Развлекательный центр, Больница (учреждение здравоохранения), Дет.сад - ясли, Парикмахерская и салон красоты, Колледж, Школа (учебное заведение), Кондитерская , Поликлиника, Почта, Ресторан, Медпункт, Рынок, Ветеринар, Химчистка, Кинотеатр,

ИНФРАСТРУКТУРА :

С учетом сейсмоактивности, Сейсмоустойчивый(ое), Ground Survey,

ЖИЛОЙ КОМПЛЕКС :

Охрана, Электро-генератор, консьерж, крытая парковка, Грузовой лифт, Система безопасности, Пожарная сигнализация , Видеокамеры наблюдения,

СТРОИТЕЛЬНЫЕ ХАРАКТЕРИСТИКИ :

Встроенный кухонный гарнитур, Внешняя обшивка здания, Пожарная лестница ,

ВИД :

Вид на город,

МЕРОПРИЯТИЯ НА ТЕРРИТОРИИ ЖК :

Фитнес-центр, Социальная инфраструктура, Плавательный бассейн (крытый),

Документы объекта недвижимости

EN_CATALOGUE_.pdf |

ТИПЫ ОБЪЕКТОВ НЕДВИЖИМОСТИ

175,000 €

---

81 m² , 1 + 1

Продажа, квартира

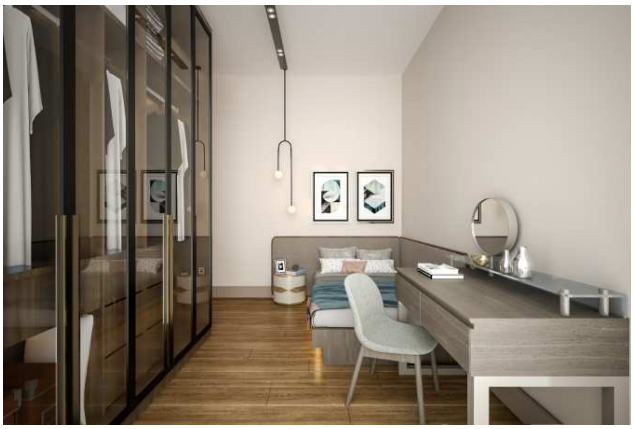

SIMAŞ

SIMAŞ
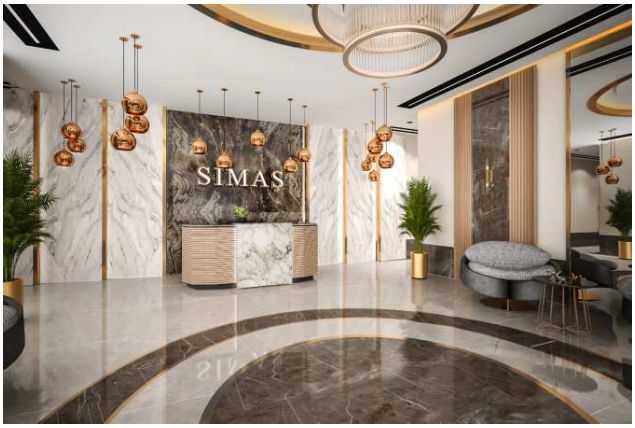
SIMAŞ
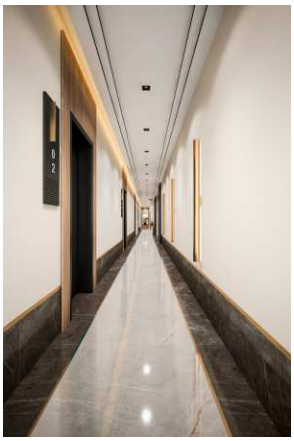
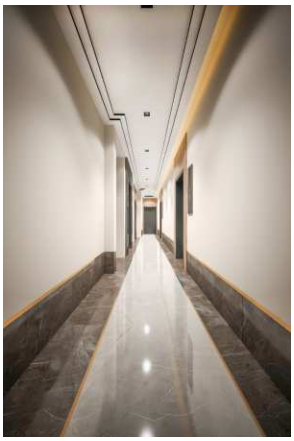

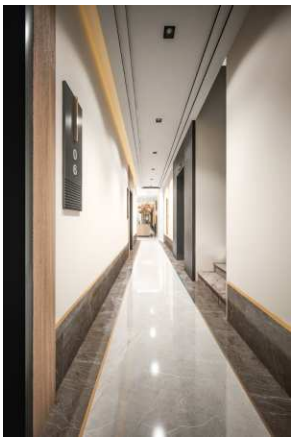

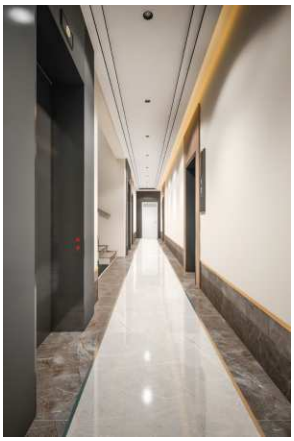

LUXURY PROJECT
ANKA INN
IN ALTINTAŞ, THE NEW
INVESTMENT CENTER OF ANTALYA
CLOSE TO THE AIRPORT & LARA BEACH
12
MONTHS
INSTALLMENT
NEVITA

simas