BARBAROS 48

TURKEY / ISTANBUL / BEŞIKTAŞ

حالة المشروع:
تسليم فوري

نطاق الأسعار:
24,743,794 - 24,743,794 TL

REALTY GALAXY
Yavuz Sultan Selim Bulvarı
Istanbul / Büyükçekmece / Büyükçekmece
هاتف:+90 542-811 80 80
رقم الجوال:+90 533-382 39 79

İsmail Can
مسئول الشركة
رقم الجوال:+90 542-811 80 80
هاتف+90 542-811 80 80

| الجديد | للاستثمار | مناسب للائتمان المصرفي |

| استثمار | جديد | تصميم خاص

مناسب لكرت البنك : نعم

مكان :

قريب من الشارع, قرب البحر, قريب على الشارع العام, قريب من شارع الميني بوس, قريب للساحل, قريب من الترام, على مقربة من وسط المدينة,

معلومات عن المنطقة المحيطة :

مركز تسوق, مصرف, محطة غاز, صيدليه, صيدلية ،مركز طبي, مركز التسليه, مشفى /خاصية الصحة, روضة, كوافير،صالون تجميل, مدرسة ثانوية, مدرسة (مرفق تعليمي), كاتو،فرن, مستوصف, مكتب البريد, مطعم, مستشفى المنزلية, الأسواق حي, طبيب بيطري, تنظيف غلى الناشف, سينما, بالقرب من الجسور البوسفور,

بنية تحتية :

مقاوم منظم للزلزال, مضاد للهزات الأرضية, مسح الارض,

موقع :

امن, معزز, الاتصال الداخلي, مولد الكهربائي, حارس البناء, كراجات مغلق, رفع المصعد, نظام الامن, مناسب للعجزة, انذار الحريق, كاميرا الامن,

خواص إنشائية :

تغليف, سلم النجاة, الخرسانة المسلحة,

الإطلالة :

مطلة على البوسفور, اطلالة المدينة, بالقرب من المواصلات البحرية,

فعاليات المبنى :

مسبح أطفال, مركز لياقة بدنية, المرافق الاجتماعية, صالون رياضة, حمام السباحة (مغلق, حمام تركي, SPA,

انواع الشقق

24,743,794 TL

---

93 m² , 2 + 1
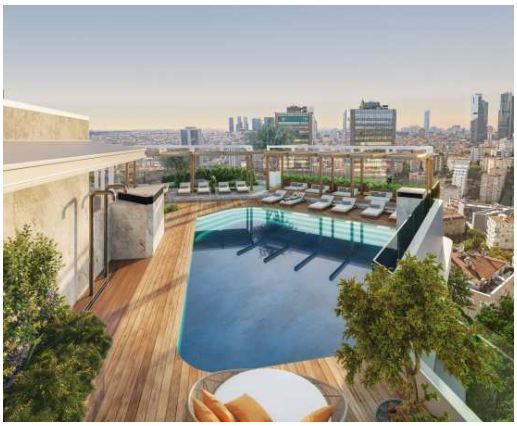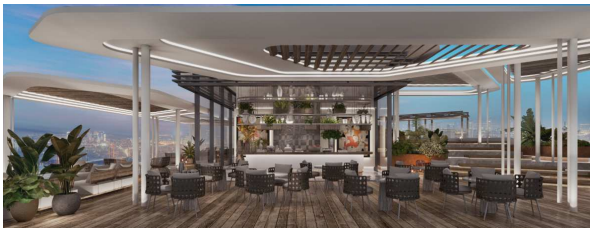
للبيع, شقة