REALTY GALAXY
Телефон:+90 542-811 80 80
Мобильный телефон:+90 533-382 39 79

ЛУНА ДРАГОС ПРОЕКТ

TURKEY / ISTANBUL / MALTEPE

Статус проекта:
Завершен/Сдан

REALTY GALAXY
Yavuz Sultan Selim Bulvarı
Istanbul / Büyükçekmece / Büyükçekmece
Телефон:+90 542-811 80 80
Мобильный телефон:+90 533-382 39 79

İsmail Can
Сотрудник компании
Мобильный телефон:+90 542-811 80 80
Телефон+90 542-811 80 80

Новый | Для инвестиций |

С видом на море | Инвестиции | Без обременений | Индивидуальный проект |

луна драгос проект

· Наш проект находится в азиатской части Стамбула, район Малтепе, Орех, улица Тогай.
Проект включает в себя 3 блока по 14 этажей, 689 квартир 1+1/2+1.
В проекте благоустроены в том числе (спортивный центр, бассейн, прогулочные дорожки с зелеными насаждениями, детская площадка)

Проект находится в разработке
Право собственности готово
Экспертный отчет 100%

Способ оплаты
- наличные
- установки
50% предоплата
рассрочка на 18 месяцев

· Преимущества расположения проекта
- 300 метров от станции метро Снекент
- 1 км от станции Мармарай Инджирли
- 100 метров от торгового центра Piazza и парка
- Расстояние до пляжа Мал Тепе и пассажирских судов до Принцевых островов составляет 1,5 км.

Ближайшие университеты
Университет Мармара
· Университет Йедитепе
· Университет Аджи Бадама

ИНФРАСТРУКТУРА :

С учетом сейсмоактивности, Сейсмоустойчивый(ое), Ground Survey,

ВИД :

Вид на море, Вид на город, Рядом морской транспорт,

ТИПЫ ОБЪЕКТОВ НЕДВИЖИМОСТИ

263,000 $

---

56 m² , 1 + 1

Продажа, квартира

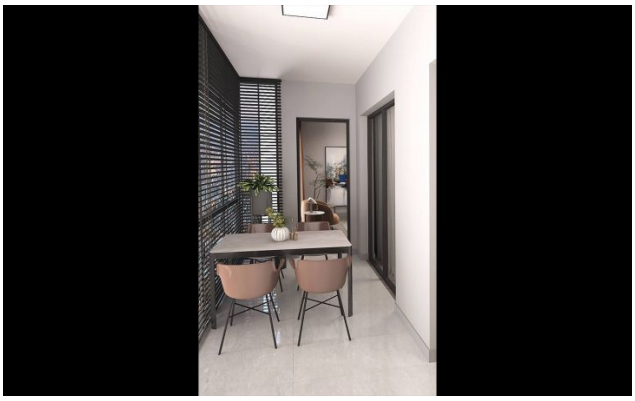

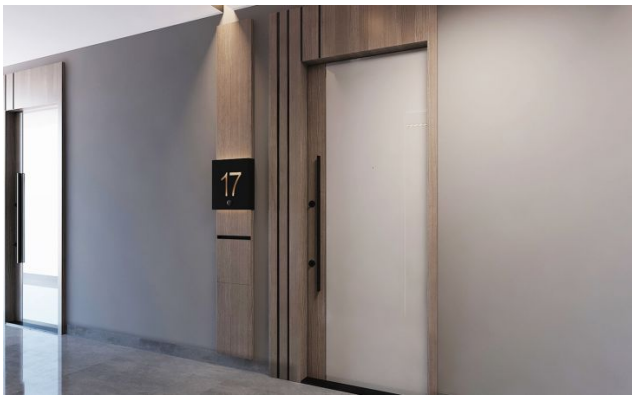
17

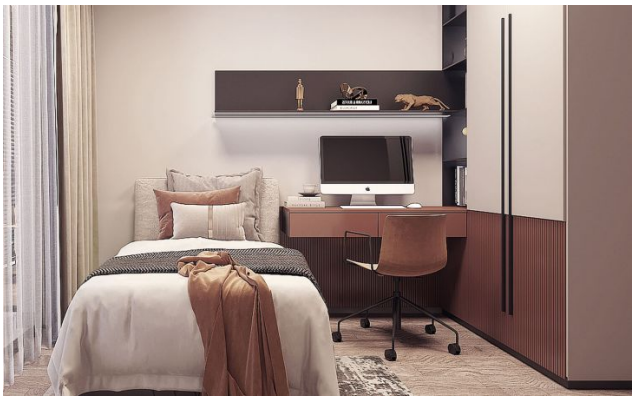

1+1 TİP
LUNA
daire-plan
1 Salon+Mutfak 26,15 m²
2 Banyo 3,25 m²
3 Yatak Odası 12,70 m²
4 Balkon 1,20 m²
Toplam Net Alan 51,14 m²
Toplam Brüt Alan 64,80 m²