REALTY GALAXY
Телефон:+90 542-811 80 80
Мобильный телефон:+90 533-382 39 79

LUXURY VILLA

TURKEY / ISTANBUL / BEYLIKDÜZÜ

Статус проекта:
Завершен/Сдан

Стоимость_пределы:
1,100,000 - 1,100,000 $

Расположение проекта:
500 m²

REALTY GALAXY
Yavuz Sultan Selim Bulvarı
Istanbul / Büyükçekmece / Büyükçekmece
Телефон:+90 542-811 80 80
Мобильный телефон:+90 533-382 39 79

İsmail Can
Сотрудник компании
Мобильный телефон:+90 542-811 80 80
Телефон+90 542-811 80 80

Luxury Villa: Новый стандарт роскошной жизни в Бейликдюзю

Познакомьтесь с проектом "Luxury Villa", эксклюзивным предложением в престижном районе Бейликдюзю. Эти уникальные виллы, созданные для тех, кто ценит элегантность, приватность и комфорт, представляют собой сочетание современного дизайна и первоклассных удобств. Виллы предлагают уникальную возможность для роскошной жизни по невероятно привлекательной цене, которую невозможно найти в этом районе.

Идеальное расположение: Лучший выбор в Бейликдюзю

Проект "Luxury Villa" расположен в одном из самых востребованных районов Стамбула — Бейликдюзю. Это место сочетает в себе спокойствие, зелёные зоны и удобный доступ к городским объектам. Рядом находятся школы, торговые центры и основные транспортные узлы. Этот район идеально подходит как для семейной жизни, так и для выгодных инвестиций благодаря своему высокому потенциалу.

Уникальный дизайн: Сочетание роскоши и современности

Каждая вилла в проекте "Luxury Villa" спроектирована с особым вниманием к деталям, чтобы обеспечить гармонию эстетики и функциональности. С общей площадью участка 500 квадратных метров и жилой площадью 350 квадратных метров, эти виллы предлагают просторное пространство для отдыха и семейной жизни. Планировка 6+2 обеспечивает комфорт и уединение, а использование высококачественных материалов подчеркивает эксклюзивность проекта.

Исключительные удобства: Жизнь с привилегиями

"Luxury Villa" — это не просто дом, это личное пространство для наслаждения жизнью. В проекте предусмотрены:

- Собственные сады, создающие атмосферу уединения и гармонии с природой.
- Частные бассейны, которые дарят возможность расслабиться, не покидая свой дом.
- Личная сауна и турецкий хаммам, для максимального комфорта и релаксации.
- Лифт и парковка, делающие повседневную жизнь максимально удобной.

Каждая деталь виллы создана для того, чтобы повысить качество вашей жизни.

Уникальная возможность

Проект будет готов всего через 3 месяца и полностью соответствует требованиям для получения гражданства Турции. Виллы такого уровня в этом районе невозможно найти по такой привлекательной цене. Это единственная в своём роде возможность приобрести дом мечты или сделать выгодное вложение.

Жизнь, которую вы заслуживаете

"Luxury Villa" — это больше, чем просто жильё, это ворота в роскошный образ жизни в одном из самых престижных районов Стамбула. Уникальный дизайн, премиальные удобства и непревзойдённая цена делают этот проект идеальным выбором для тех, кто ценит качество и комфорт.
Не упустите возможность стать владельцем виллы мечты с "Luxury Villa" — там, где роскошь и комфорт становятся вашим образом жизни!

Кол-во блоков : 8

РАСПОЛОЖЕНИЕ :

Море рядом , Рядом пляж, Рядом с трамваем,

ИНФРАСТРУКТУРА :

С учетом сейсмоактивности, Сейсмоустойчивый(ое),

ЖИЛОЙ КОМПЛЕКС :

Охрана, Intercom (внутренн.связь), Напольное отопление, Система безопасности, Подходит для инвалидов, Пожарная сигнализация , Видеокамеры наблюдения,

СТРОИТЕЛЬНЫЕ ХАРАКТЕРИСТИКИ :

Встроенный кухонный гарнитур,

ВИД :

Вид на море,

МЕРОПРИЯТИЯ НА ТЕРРИТОРИИ ЖК :

Спортклуб, Беговая / пешеходная трасса, Плавательный бассейн (открытый), Плавательный бассейн (крытый), Турецкая баня (хамам),

Документы объекта недвижимости

Wonderful_Villalar_Plan_.pdf |

ТИПЫ ОБЪЕКТОВ НЕДВИЖИМОСТИ

1,100,000 $

500 m²

Продажа, Вилла (8)
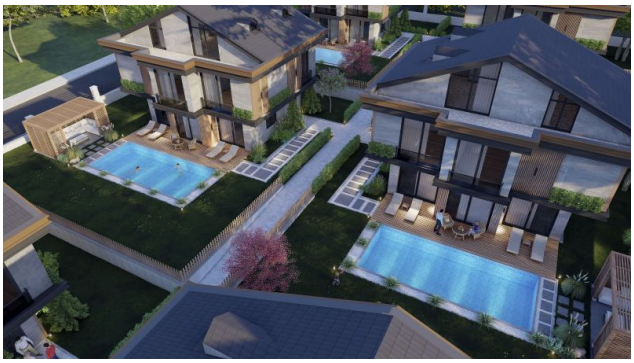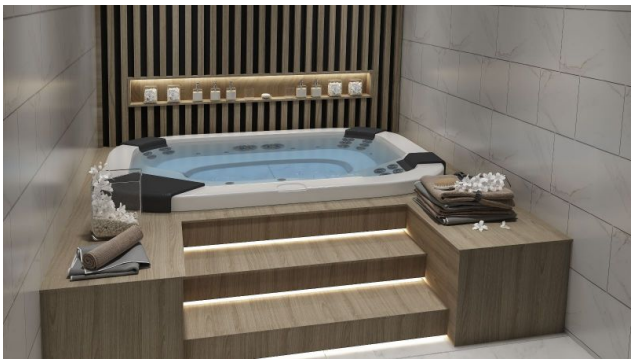
WONDERFUL VILLALARI