REALTY GALAXY
Телефон:+90 542-811 80 80
Мобильный телефон:+90 533-382 39 79

SAMANA RESORTS DUBAI

UNITED ARAB EMIRATES / DUBAI / DUBAI PRODUCTION CIT

Дата сдачи:
06 / 2028

Стоимость_пределы:
183,000 - 422,000 $

Расположение проекта:
4,200 m²

REALTY GALAXY
Yavuz Sultan Selim Bulvarı
Istanbul / Büyükçekmece / Büyükçekmece
Телефон:+90 542-811 80 80
Мобильный телефон:+90 533-382 39 79

İsmail Can
Сотрудник компании
Мобильный телефон:+90 542-811 80 80
Телефон+90 542-811 80 80

Возможность | Новый |

Недвижимость премиум класса |

Курорты Samana: Символ роскоши и покоя

Каждый день — как отпуск

Введение
Курорты Samana переосмысляют понятие роскошной жизни, объединяя элегантность, комфорт и инновации. Этот архитектурный шедевр, расположенный в сердце Дубая, предлагает жителям тихий оазис среди городской суеты. От зеленых ландшафтов до современных удобств — каждый элемент тщательно продуман, чтобы обеспечить высочайший уровень жизни. Проект является олицетворением преданности качеству, изысканной архитектуры и спокойной атмосферы, которая превосходит все ожидания.

Расположение и окружение
Курорты Samana расположены в Дубайском Производственном Городе, в стратегически выгодном месте с легким доступом к ключевым районам, включая шоссе шейха Мохаммеда бин Зайеда.
•
Ближайшие места:
  ◦
3-5 минут: Детский сад Kids Kingdom, торговый центр City Centre Me’aisem.
  ◦
10-15 минут: Гольф-клуб Jumeirah Golf Estates, школа GEMS United.
  ◦
15-20 минут: Дубай Марина, пляж JBR.
  ◦
25-30 минут: Дубай Молл, Бурдж-Халифа, центр Дубая.
Это место идеально сочетает удобство и тишину, делая его привлекательным выбором для семей и профессионалов.

Удобства проекта
Курорты Samana предлагают тщательно отобранные мирового уровня удобства, созданные для повышения качества повседневной жизни:
•
Бескрайние бассейны и частные бассейны: Идеально подходят для отдыха и наслаждения.
•
Оздоровительные центры и спа: Пространства для восстановления и релаксации.
•
Спортивные объекты: Современное оборудование и зоны для персональных тренировок.
•
Зеленые ландшафтные зоны: Уютные места для спокойных прогулок.
•
Общие зоны: Удобные лаунжи и тихие открытые пространства для общения и отдыха.

Типы жилья и отделка
Курорты Samana предлагают широкий выбор жилья, сочетающего в себе элегантность и функциональность:
1.
Студии с частными бассейнами.
2.
Однокомнатные квартиры с дополнительными складскими помещениями или комнатами для персонала, все с частными бассейнами.
3.
Двухкомнатные квартиры с частными бассейнами.
Особенности каждой квартиры:
•
Открытая планировка с большими окнами, наполняющими пространство естественным светом.
•
Высококачественная отделка, сочетающая эстетику и долговечность.
•
Изящные детали: от материалов премиум-класса до стильного интерьера, создающего теплую и роскошную атмосферу.

Заключение
Курорты Samana — это не просто место для жизни, а убежище, где жители могут наслаждаться покоем и роскошью одновременно. Благодаря безупречному дизайну, стратегическому расположению и уникальным удобствам этот проект переопределяет понятие современного образа жизни. Независимо от того, ищете ли вы спокойное место для семьи или хотите стать частью динамичного сообщества, курорты Samana предлагают опыт жизни, превосходящий все ожидания. Добро пожаловать в курорты Samana — место, где каждый момент становится праздником спокойствия и богатства.

ОКРЕСТНОСТИ :

Торговый центр, Банк, АЗС, Аптека/Мед.пункт, Больница (учреждение здравоохранения), Пожарная служба, Дет.сад - ясли, Парикмахерская и салон красоты, Колледж, Школа (учебное заведение), Кондитерская , Поликлиника, Ресторан, Медпункт, Химчистка, Аквапарк,

ИНФРАСТРУКТУРА :

С учетом сейсмоактивности, Сейсмоустойчивый(ое), Ground Survey,

ЖИЛОЙ КОМПЛЕКС :

Охрана, Водонапорный резервуар, Intercom (внутренн.связь), Электро-генератор, Кабельное ТВ, Кабельное ТВ / антена, консьерж, Центральная система кондиционирования, открытая парковка, крытая парковка, Конференц-зал, Грузовой лифт, Система безопасности, Закрытая парковка, Подходит для инвалидов, Пожарная сигнализация , Видеокамеры наблюдения,

СТРОИТЕЛЬНЫЕ ХАРАКТЕРИСТИКИ :

Встроенный кухонный гарнитур, Очистные сооружения , Теплоизоляция, Пожарная лестница , Высокий вход, Звукоизоляция ,

ВИД :

Вид на море, Вид на город,

МЕРОПРИЯТИЯ НА ТЕРРИТОРИИ ЖК :

Детский бассейн, Фитнес-центр, Социальная инфраструктура, Спортклуб, Плавательный бассейн (открытый), Плавательный бассейн (крытый), Сауна (общ.), Ресторан , Бар у бассейна, Услуги ассистента, Услуги Вале-паркинга, СПА,

Документы объекта недвижимости

SAMANA_RESORTS_FACTSHEET.pdf | SAMANA_RESORTS_FLOOR_PLAN.pdf |

ТИПЫ ОБЪЕКТОВ НЕДВИЖИМОСТИ

183,000 $

39 m²

Продажа, квартира

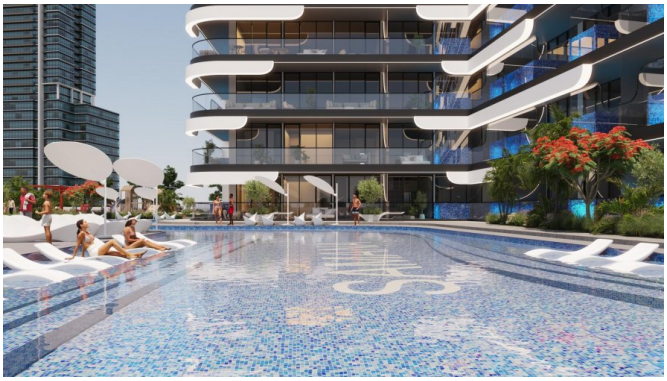

294,000 $

74 m², 1 + 1

Продажа, квартира

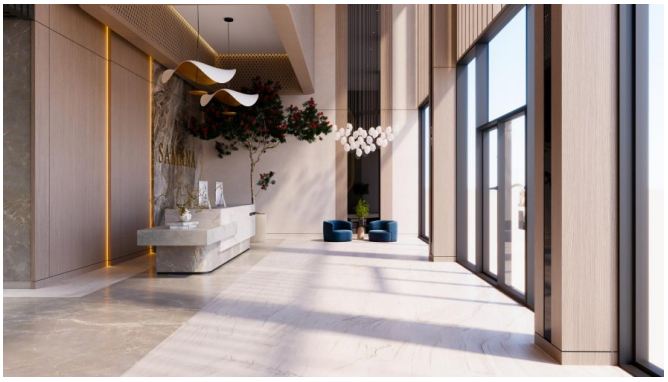

422,000 $

111 m², 2 + 1
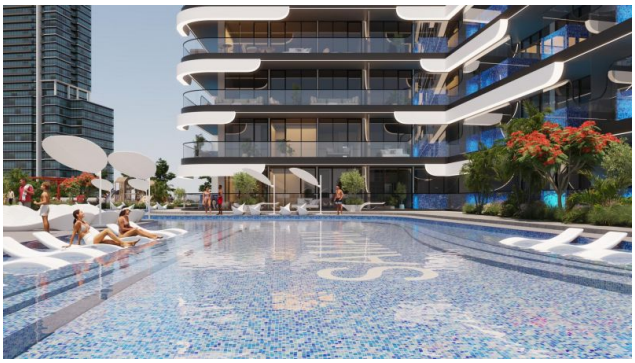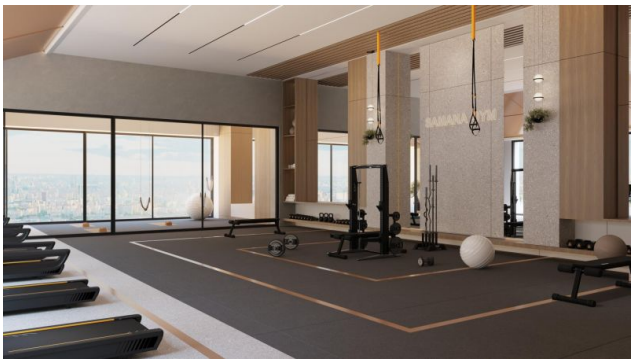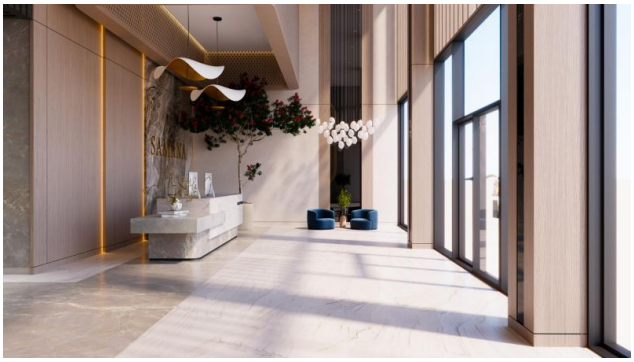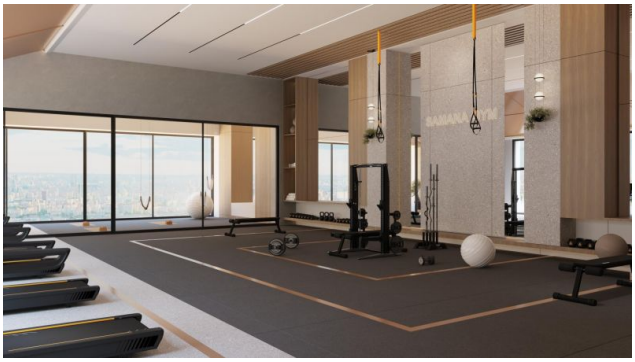
Продажа, квартира